

## INFOS PRATIQUES

### LE LIEU

Maison pour Tous - 9 rue Louis Pasteur  
Châteaubourg

### COMMENT S'INSCRIRE ?

par mail : [vieilliractifentoure.pvpb@gmail.com](mailto:vieilliractifentoure.pvpb@gmail.com)  
ou par téléphone :

CLIC des Portes de Bretagne - 02 99 74 33 01

### POUR + D'INFOS

MSA Portes de Bretagne  
Service Action Sanitaire et Sociale  
Marie-Andrée Richard  
02 99 01 81 52  
[richard.marie-andree@portesdebretagne.msa.fr](mailto:richard.marie-andree@portesdebretagne.msa.fr)



Inscription et  
Pass sanitaire obligatoires  
  
Attention, places limitées !

# INVITATION

## « Vieillir actif et entouré au Pays de Vitré – Porte de Bretagne »

Seniors, citoyens, élus, professionnels, responsables ou bénévoles associatifs,  
**nous avons besoin de vous :**

Pour apporter votre regard, votre expérience, vos connaissances ainsi que vos  
préoccupations et vos idées d'amélioration sur la vie des séniors.

**Mardi 20 janvier 2022 de 14h à 16h30**  
**Maison pour tous, 9 rue Louis Pasteur**  
**Châteaubourg**



La MSA Portes de Bretagne, le CLIC de la Roche aux Fées et le CLIC des Portes de Bretagne s'associent pour mettre en œuvre, avec les seniors et les acteurs du territoire, des projets sur les thématiques suivantes :

- L'accès et l'usage du numérique, comment les favoriser ?
- La mobilité, comment la faciliter ?
- L'isolement social, comment agir ?
- Le lieu de vie, comment le choisir ou l'adapter ?



Territoire de la Communauté d'Agglomération Vitre Communauté  
Territoire de la Communauté de communes du Pays de La Roche aux Fées

Vous êtes invité(e) au  
lancement de la démarche

**Le jeudi 20 janvier 2022**

**de 14h à 16h30**

**Maison pour Tous**

**9 rue Louis Pasteur - Châteaubourg**

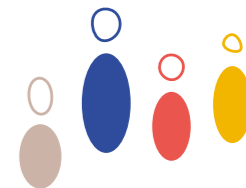

#### AU PROGRAMME

*Rencontre animée par un professionnel*

- 1- Présentation du diagnostic
- 2- Apport des participants au diagnostic
- 3- Perspectives et verre de l'amitié