N°117 juillet-août 2019

SaintJean.com

Bulletin d'information de la Commune de Saint-Jean-sur-Vilaine

Mairie de Saint-Jean-sur-Vilaine
9 rue de Rennes
35220 Saint-Jean-Sur-Vilaine
02.99.00.32.55
mairie.stjean-vilaine@wanadoo.fr
www.stjean-vilaine.fr

Horaires d'ouverture
Lundi : 9h-12h / 13h30-17h
Mardi : 9h-12h
Jeudi : 9h-12h
Vendredi : 9h-12h
Samedi : 9h-12h

La prochaine réunion du Conseil Municipal aura lieu le **lundi 15 juillet 2019 à 20h30**

Bibliothèque
Place de la Grand'Cour
35220 Saint-Jean-Sur-Vilaine
02.99.00.71.83
bmstjeansurvilaine@wanadoo.fr

Horaires d'ouverture
Mercredi : 14h-17h30
Vendredi : 16h-17h30
Samedi : 10h30 -11h30
Dimanche : 10h30 -11h30

Naissances

DECHEPY Enyd née le **30 mai 2019**
BESNIER Félicie née le **08 juin 2019**

Mariages

CHAVOUTIER Isaïe **et LEMARDELEY** Morgane le **15 juin**
FOUCAN Cédric **et LELIEVRE** Gwendoline le **22 juin**

Fermeture estivale

La mairie sera fermée les samedis 3 et 10 août ainsi que le vendredi 16 et le samedi 17 août.

Collecte de papiers

La prochaine collecte de papier aura lieu le **samedi 6 juillet** de **10h00 à 11h30** dans la ZA des Morandières en présence de la benne (Hangar vert). Pas de collecte au mois d'août. Reprise le **samedi 7 septembre**.

Rédaction et impression : Mairie de SAINT-JEAN-SUR-VILAINE

Associations, si vous souhaitez faire paraître un article dans le prochain numéro **(septembre-octobre)**, déposez-le à la Mairie ou envoyez-le par mail à:

communication.stjean-vilaine@orange.fr au plus tard le **23 août 2019**

Extrait des séances du Conseil Municipal du 27 mai et du 24 juin 2019

MARCHE PUBLIC

Validation du projet des travaux d'aménagement rue de la Cour et place de l'Eglise

Le Conseil Municipal a validé à l'unanimité les 2 projets ainsi que les coûts estimatifs concernant les travaux d'aménagement rue de la Cour et place de l'Eglise. Rue de la cour : **139 000€ T.T.C** ; Place de l'Eglise : **50 500€ T.T.C**

FINANCES

Devis de plantations pour l'aire de co-voiturage et les abords du restaurant scolaire.

Le Conseil Municipal a validé à l'unanimité le devis de l'entreprise **SERRAND PAYSAGISTE** concernant les travaux paysagers sur l'aire de co-voiturage (**545€ H.T)** ainsi qu'aux abords du restaurant scolaire **(1495€ H.T).**

Devis pour travaux divers d'entretien

Le Conseil Municipal a validé à l'unanimité les devis des entreprises suivantes :
Ets **COLLERAIS** : Travaux de maçonnerie (linteau **1400€ H.T** , Ecole **1090€ H.T,** cimetière **4920€ H.T);** Ets **BRUNEAU** : Aménagement des placards du centre de loisirs et de l'école **(5686.90€ H.T);** Ets **SUIRE** : Portes des vestiaires de foot **(3840€ H.T)**.

Achat d'un véhicule pour le service technique

Après avoir délibéré, le Conseil Municipal a décidé à l'unanimité de retenir le devis de l'entreprise **VIEL NEGOCE** pour l'achat d'un véhicule d'un montant de **13 000.00 € H.T (16 048.765 € T.T.C.)**

PATA 2019 – Devis pour travaux d' entretien de voirie

Le Conseil Municipal a donné son accord à l'unanimité pour valider le devis de l'entreprise **BEAUMONT** d'un montant de **10365€ H.T.** pour l'entretien et la remise en état des chemins ruraux et des voies communales.

Devis pour achat d'un tracteur tondeuse pour le service technique

Après avoir délibéré, le Conseil Municipal a donné son accord à l'unanimité pour l'achat d'un tracteur de l'entreprise **ESPACE EMERAUDE** pour un montant de **21049 € H.T.**

Acquisition d'une rampe PMR pour l'Eglise

Le Conseil Municipal a validé à l'unanimité le devis de l'entreprise **BLIN** d'un montant de **2400€ H.T** pour l'installation à l'Eglise d'une rampe d'accès pour les personnes à mobilité réduite.

Centre de Loisirs : devis pour pose et dépose de la structure de jeux du centre de loisirs et rampe d'accès issue de secours

Le Conseil Municipal a validé le devis de l'entreprise **SDU** pour un montant de **3930.00€ H.T** concernant le déplacement de la structure de jeux du centre de loisirs et le devis de l'entreprise **RÊTE** d'un montant de **963 € H.T** pour la rampe d'accès issue de secours.

Syndicat des eaux : renouvellement poteau incendie rue de la Cour

Le devis du Syndicat des eaux de **1050€ H.T** a été validé par le Conseil Municipal à l'unanimité.

Devis pour réfection de voirie route des Guimières

Le devis de l'entreprise **BEAUMONT** d'un montant de **14121€ H.T** a été validé par le conseil Municipal.

URBANISME

Participation financière dans le cadre du contrat Territorial d'actualisation d'inventaire des zones humides.

Le coût engagé pour l'actualisation des zones humides s'élève à **4531.80€ T.T.C** dont 20% reste à la charge de la commune. Le Conseil Municipal a validé à l'unanimité le montant de la participation de la commune s'élevant à **906.36€.**

Approbation de l'inventaire des zones humides

Après avoir délibéré, le Conseil Municipal a décidé à l'unanimité d'approuver l'inventaire des zones humides réalisé sur la Commune par le **cabinet DERVENN**, sous maîtrise d'ouvrage du Syndicat Mixte du Bassin Versant de la Vilaine amont .

DIA

Le Conseil Municipal n'a pas fait valoir son droit de préemption pour les biens suivants :
-14, rue de la cour, cadastré section **A n°679** d'une superficie totale de 655 m^2.
-8, rue Emma Herland, cadastré section **A n°1761** d'une superficie de 387 m^2 d'une superficie totale de **387**m^2.
-15, la ville en bois cadastré section **A n°1292** d'une superficie de 665m^2 .

Elagage et abattage d'arbres sur la commune

Des travaux d'élagage et d'abattage nécessaires à l'entretien de la ligne électrique entre DOMLOUP et VITRÉ vont être entrepris sur le territoire de la commune entre **juillet et septembre**.

L'exécution des travaux a été confiée à l'entreprise **SARL JULIEN** située ZA Pont Nord 61450 La Ferrière aux étangs.

Pour toute réclamation concernant l'exécution de ces travaux ainsi que pour tout règlement des dégâts éventuellement occasionnés, les intéressés pourront s'adresser au représentant de l'entreprise, Monsieur **FOUCAULT Yves** au **06.80.70.63.18.**

En cas de contestation, les intéressés pourront s'adresser au représentant local du réseau de transport d'électricité (RTE) qui assure les travaux :

Monsieur **Benjamin ESLAN** au **07.62.19.09.42** ou Monsieur **Frédéric DALKOLMO** au **02.99.33.53.85**

RTE - 121 avenue Gros Malhon - BP 19

35761 Saint Grégoire Cedex

Bornes d'apport volontaire, une affaire de civisme !!!

Nous constatons malheureusement de plus en plus le manque de civisme de certaines personnes qui ne respectent pas le voisinage en déposant de façon sauvage leurs déchets (cartons, sacs poubelles ...) au pied des bornes d'apport volontaire.

Si celles-ci sont pleines, gardez vos apports, signalez le au SMICTOM Sud Est au **02.99.74.44.47** et repassez plus tard, l'enlèvement se fait régulièrement.

Nous vous rappelons que pour vos déchets volumineux, 12 déchèteries sont à votre disposition sur le territoire. **18** passages gratuits plus **9** sur simple demande. (voir le site du SMICTOM Sud Est www.smictom-sudest35.fr)

Si vous constatez des incivilités, n'hésitez pas à nous les signaler (plaques d'immatriculation à l'appui). Pensez aux agents techniques qui doivent régulièrement nettoyer ces lieux. Merci pour eux.

Révision du PLU : Repérage de bâtiments sur la commune

Dans le cadre de la révision du PLU, une commission a été désignée pour repérer les bâtiments à caractère patrimonial situés dans les zones rurales susceptibles de bénéficier d'un changement de destination. Dans ce cadre, nous vous informons que les élus membres de la commission seront susceptibles de se rendre durant l'été sur certaines propriétés pour photographier les bâtiments.

Un repérage des haies bocagères et arbres remarquables présents sur la commune est également prévu d'ici la fin de l'année .

Travaux de réfection du réseau d'eau potable et de voirie

La commune réalise actuellement des travaux de réfection du réseau d'eau potable rue de l'Eglise et rue de la Cour. Des travaux de voirie pour l'aménagement de la rue de la Cour sont prévus pour le **4** ème trimestre 2019. Nous nous excusons pour la gêne occasionnée et vous remercions d'avance pour votre compréhension.

SMICTOM

Comment se situe le SMICTOM Sud Est par rapport à la moyenne des coûts nationaux ?

64,5€ HT / an / habitant

Il s'agit du coût moyen du service mis en place. La moyenne nationale se situe à 79 € HT/hab./an (fourchette minimum de 61 € et maximum de 107 €).

Dont :

33 € HT / habitant pour financer la collecte des ordures ménagères contre un coût national moyen de **46 € HT/hab./an**.

10 € HT / habitant pour financer la collecte et le traitement des recyclables contre un coût national moyen de **5 € HT/hab./an**.

2 € HT / habitant pour financer la collecte et le traitement du verre contre un coût national moyen de **1,1 € HT/hab./an**.

18 € HT / habitant pour financer les 12 déchèteries et Valoparcs contre un coût national moyen de **25 € HT/hab./an**.

SUBVENTION

Chaque année, le SMICTOM aide financièrement les associations qui mettent en place des actions pour réduire leurs déchets : achat de gobelets réutilisables, de gourdes, sensibilisation via des ateliers, des animations...

Pour en savoir plus :
communication@smictom-sudest35.fr

LA SAVIEZ-VOUS ?

Si la trappe de la borne d'apport volontaire ne s'ouvre pas intégralement lorsque vous passez votre badge, la levée n'est pas comptabilisée.

CHIFFRES CLÉS

Pays de Vitré

Retrouvez une nouvelle édition des **Jeudis de l'Été – Terroir et Traditions** proposée comme chaque année par l'Office de Tourisme du Pays de Vitré pendant l'été.

Les festivités se dérouleront chaque **jeudi** de **18h30 à 21h30** entre le **18 juillet et le 22 août** sur l'esplanade de la gare de Vitré.

Au programme des balades contées et chantées, la présence d'une vingtaine de producteurs, des animations pour les enfants, un concert sur chaque deuxième partie de soirée.

Le + : deux rencontres avec les restaurateurs autour de la « poêlée du terroir ».

Tarifs :
Balade contée /randonnée : **2.50 €/pers**
Atelier maquillage : **1.50 €/pers**
Balade poney : **2 €** Poêlée du terroir : **5 €**

L'Office de Tourisme du Pays de Vitré propose également de découvrir les exploitations du Pays de Vitré pendant l'été.

17 producteurs vous accueillent les mercredis du 10 juillet au 28 août.

Mode d'emploi

-Je m'inscris à l'Office de Tourisme du Pays de Vitré.
J'obtiens l'adresse et les renseignements nécessaires à la visite lors de l'inscription obligatoire.
-Je me rends sur place par mes propres moyens et règle au producteur.

Tarifs : 2 € par personne par visite à régler au producteur sur place **- Gratuit** pour les moins de **2 ans**.

Programme disponible à l'office du tourisme et en mairie.

Renseignements :

Office de Tourisme du Pays de Vitré - Place du Général de Gaulle 35500 VITRE – **bretagne-vitre.com**
02 99 75 04 46 ou par mail : **info@ot-vitre.fr**

Vitré Communauté

Ouverture d'une école multisports à la base de loisirs de la Haute-Vilaine

En septembre 2019, Vitré Communauté ouvre une école multisports à la base de loisirs de la Haute-Vilaine à Saint-M'Hervé.

Activités nautiques (optimist, stand up paddle, kayak, catamaran) et activités terrestres (course d'orientation, tir à l'arc, VTT, arts du cirque) : vous pouvez tout tester la même année !

Chaque sport fait l'objet d'un cycle de **6 séances** et les cycles se succèdent **les mercredis de septembre à juin**.

Une séance dure 2 heures.

Deux catégories d'âge :

- 7-10 ans (12 enfants)
- 11-14 ans (12 enfants).

Horaires des activités :

-de 9h30 à 11h30 pour les 7-10 ans,

-de 14h30 à 16h30 pour les 11-14 ans.

Tarifs : 150€

Il reste quelques places pour les 11-14 ans !

Inscriptions dans la limite des places disponibles par courrier ou à la base de loisirs du **lundi au vendredi de 9h à 12h30 et de 14h à 16h30**.

Renseignements :

Base de loisirs de la Haute-Vilaine - La ville Cuite 35500 Saint M'Hervé

Tel : 02 99 49 64 64 www.vitrecommunaute.org

basedeloisirs@vitrecommunaute.org

Bibliothèque Municipale

Nouveautés juillet/août

Résultats PRIX MINOTS

MINOTS 2019
Prix des bibliothèques St Jean sur vilaine St Didier Domagné Marpiré
Avec Un livre sur l'étagère

2ème édition

La bibliothèque de Saint-Jean-sur-Vilaine s'est associée pour la deuxième année à celles de Domagné, Marpiré et Saint-Didier, en partenariat avec la librairie « Un livre sur l'étagère » de Châteaubourg pour l'organisation du prix de lecture intercommunal **Minots.**

Les livres ont été remis à chaque école après les vacances de la toussaint afin que chaque enfant puisse avoir le temps de s'approprier l'ensemble des lectures de son niveau.
En mai et juin, tous les enfants de l'école, de la maternelle au CM2, sont venus voter pour leur livre préféré à la bibliothèque lors de l'accueil de classe.

A cette occasion, chaque enfant a reçu sa carte d'électeurs. Le matériel d'élections de la mairie (isoloir, urne, enveloppes) a également été utilisé. Une façon ludique de faire découvrir le fonctionnement d'un vote.

Cette année, 564 enfants ont participé au vote sur l'ensemble des communes participantes.

Livres lauréats

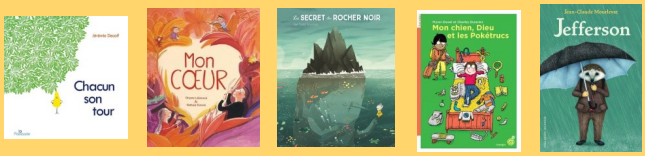

Tous les livres du Prix Minots sont désormais empruntables à la bibliothèque.

Fermeture estivale

La bibliothèque sera ouverte aux horaires d'ouverture habituels cet été. Elle fermera ses portes au public du **mercredi 31 juillet au dimanche 18 août inclus.**

Réouverture le mercredi 21 août à 14h00

Cet été encore, pour faire le plein de lecture pendant les vacances, vous pouvez emprunter **jusqu'à 5 documents par carte !** **Et grande nouveauté**, nous proposons désormais à l'emprunt une sélection de DVD pour enfants et adultes. **Venez vite les découvrir** !

La boîte à livres est arrivée

Profitez de l'été pour venir découvrir la boîte à livres située sur le parking de la mairie.

Elle est à votre disposition **24h/24** et **7j/7**.

Vous pouvez déposer des livres et/ou en prendre selon votre envie.

Très bonnes lectures à tous !

La parole aux Associations

UNC

Cérémonie du 8 mai

Les anciens combattants AFN et soldats de France accompagnés de nombreux militaires et quelques habitants de la commune ont marqué leur présence à cette cérémonie du souvenir.

Au monument aux morts, différentes sonneries, la levée des couleurs, les discours du Président et de Monsieur le Maire suivis par une minute de silence.

A la salle annexe, remise de la médaille d'argent du mérite au président **Michel Pigeon** pour remerciement de son implication au sein de l'UNC. **Joseph Viel** a remis la décoration en présence de Monsieur le Maire, **Marc Fauvel**. Un vin d'honneur a été offert par la commune. La cérémonie s'est terminée par un repas avec les différentes sections de Châteaubourg.

Une pensée pour Madame **Clémence Loury** décédée à 75 ans, épouse de **Jean Loury,** UNC porte drapeau.

VOLLEY

Cours de volley à Saint Jean

Les inscriptions **2019/2020** à l'école multisports volley sont ouvertes depuis le **15 juin**.

Les cours sont proposés pour les enfants de la grande section au CE2.

Les séances ont lieu tous les **samedis de 11h30 à 12h30** à St Jean sur Vilaine de septembre à Juin, hors vacances scolaires.

Cotisation : **60 €** l'année.

Encadrement par un éducateur sportif.

Renseignements adhésion sur marpirevolley@hotmail.fr

ou **06 12 14 37 97**.

Accueil de loisirs

L'accueil de Loisirs sera ouvert du **lundi 8 Juillet** au **vendredi 2 août** à Marpiré et du **19 au 30 août** à Saint-Jean-sur-Vilaine.

Deux Mini-Camps seront proposés cet été :

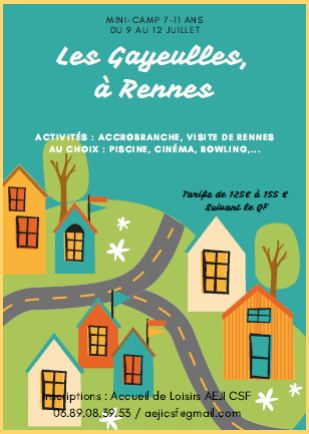

Mini-Camp aux Gayeulles, à Rennes

pour les 7-11 ans du 9 au 12 Juillet

Mini-Camp à la Ferme Moulin du Bois Chartres-de-Bretagne **pour** les **3-6 ans les 22 et 23 Juillet.**

Différents temps forts et sorties seront également organisés durant l'été :

-Petits-Déjeuners offerts aux parents tous les **mercredis matin de 8h30 à 9h30.**

-Visite de la Guerche + Piscine le **mardi 9 Juillet**

-Visite de Rennes et Bowling le **vendredi 12 Juillet**

-Rallye Vélo pour les Avares le **mardi 16 Juillet**

-Veillée pour les Noupiks le **mardi 16 Juillet**

-Festival Rockissimo à Sablé-sur-Sarthe le **Jeudi 18 Juillet**

-Nuit des Avares le **mardi 23 Juillet**

-Fête du Centre le **jeudi 25 juillet**

-Parc d'attraction l'Ange-Michel le **mardi 30 juillet**

Renseignements :

Mélina Rollais, Directrice de l'accueil de loisirs
AEJI CSF 16 rue de la Cour
35 220 Saint Jean sur Vilaine
Tél. 06.89.08.39.53
E-mail. aejicsf@gmail.com